OLULINE!

Lugege enne toote kokkupanemist ja kasutusele võtmist juhend hoolikalt läbi.
Juhiste eiramine võib põhjustada vigastusi või varalist kahju.

OSAD

Vajaminevad tööriistad:
* Kruvikeeraja
* Reguleeritav võti

A	1	Tulease
B	1	Roop
C	1	Sädemekaitse
D	4	Raam
E	3	Jalad
F	1	M6x25mm + mutrid -1tk, M6x12mm + mutrid - 9tk, M6x10 - 4tk

HOIATUS!

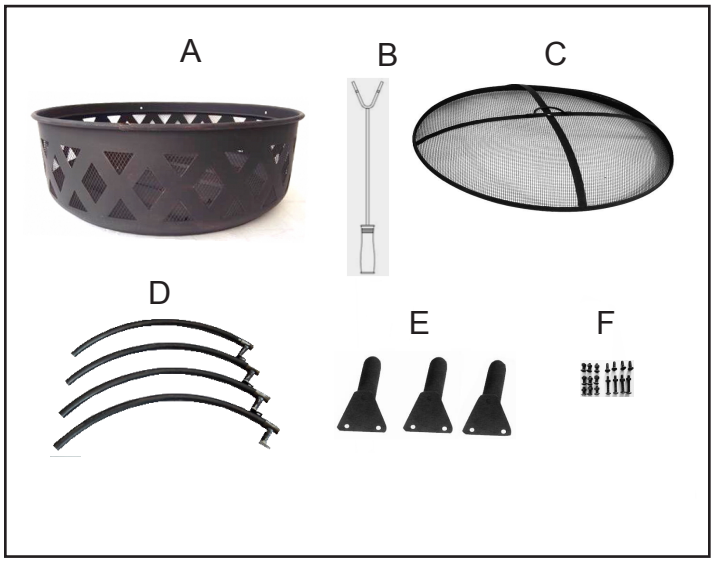

•Toode on mõeldud kasutamiseks ainult välitingimustes.

•Jälgige, et kasutamise ajal ei oleks tuleaseme ümbruses kergesti süttivaid materjale, vedelikke, prahti vms.

•Paigutage tulease tasasele, mittesüttivale aluspinnale ning piisavalt kaugele hoonetest ja ehitistest.

•Ärge kasutage tule süütamise kiirendamiseks bensiini, alkoholi, lahusteid vms.

•Ettevaatust, roop ja võrgust kate võivad olla tulised. Kasutage kindaid.

•Ärge tehke tuld tuulise või liiga kuiva ilmaga.

•Hoidke lapsed ohutus kauguses.

•Ärge kuhjake tuleaset liiga täis. Ärge põletage lehti või prügi.

•Olge lahtise tule tegemisel alati ettevaatlik.

•Ärge jätke tuld kunagi järelevalveta.

•Enne lahkumist veenduge, et tuli on täielikult kustunud. Laske lõkkel rahulikult ära põleda. Vältige veega kustutamist. Järsk temperatuuri muutus võib kahjustada metalli.

•Ettevaatust, tuhk võib olla kuum veel pikka aega peale tule tegemist.

•Ärge üritage tuleaseme konstruktsiooni muuta või täiustada.

•Müüja ei vastuta hooletu kasutamise tagajärjel tekkinud kahjude eest.

•Hooldage ja puhastage tuleaset regulaarselt. Laske enne puhastamist täielikult jahtuda.

•Kui tuleaset ei kasuta pikema perioodi vältel puhastage see hoolikalt ja pange kuiva jahedasse ruumi hoiule.

•Ärge jätke tuleaset vihma kätte. Niiskuse mõjul hakkab metall roostetama. Tootja ei vastuta ilmastikutingimuste mõjul tekkinud loomuliku roostetamise eest.

1. Kontrollige kõik osad enne toote kokkupanemist üle.

2. Paigaldage jalad. Sättige tuleaseme A ja jalgade E augud kohakuti ja kinnitage.

3. Ühendage omavahel 4 välisraami osa. Kinnitage raam tuleaseme kausi külge.

4. Fikseerige välisraami ühenduskohad kruvidega. (Joonis 5).

Joonis 1

Joonis 2

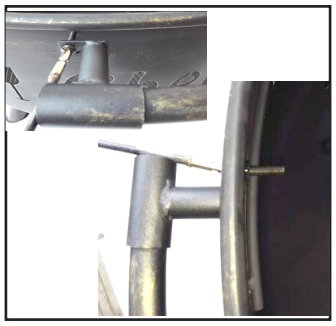

Joonis 3

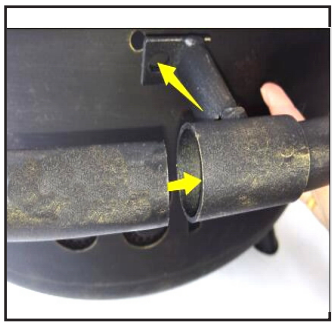

Joonis 4

Joonis 5

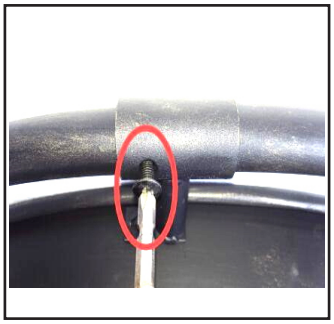

Joonis 6

Enne lõkke tegemist uuri kohaliku omavalitsuse õigusakte – tiheasustusalal võib olla lõkke tegemine keelatud või siis on määratud, mida lõkkes põletada tohib.